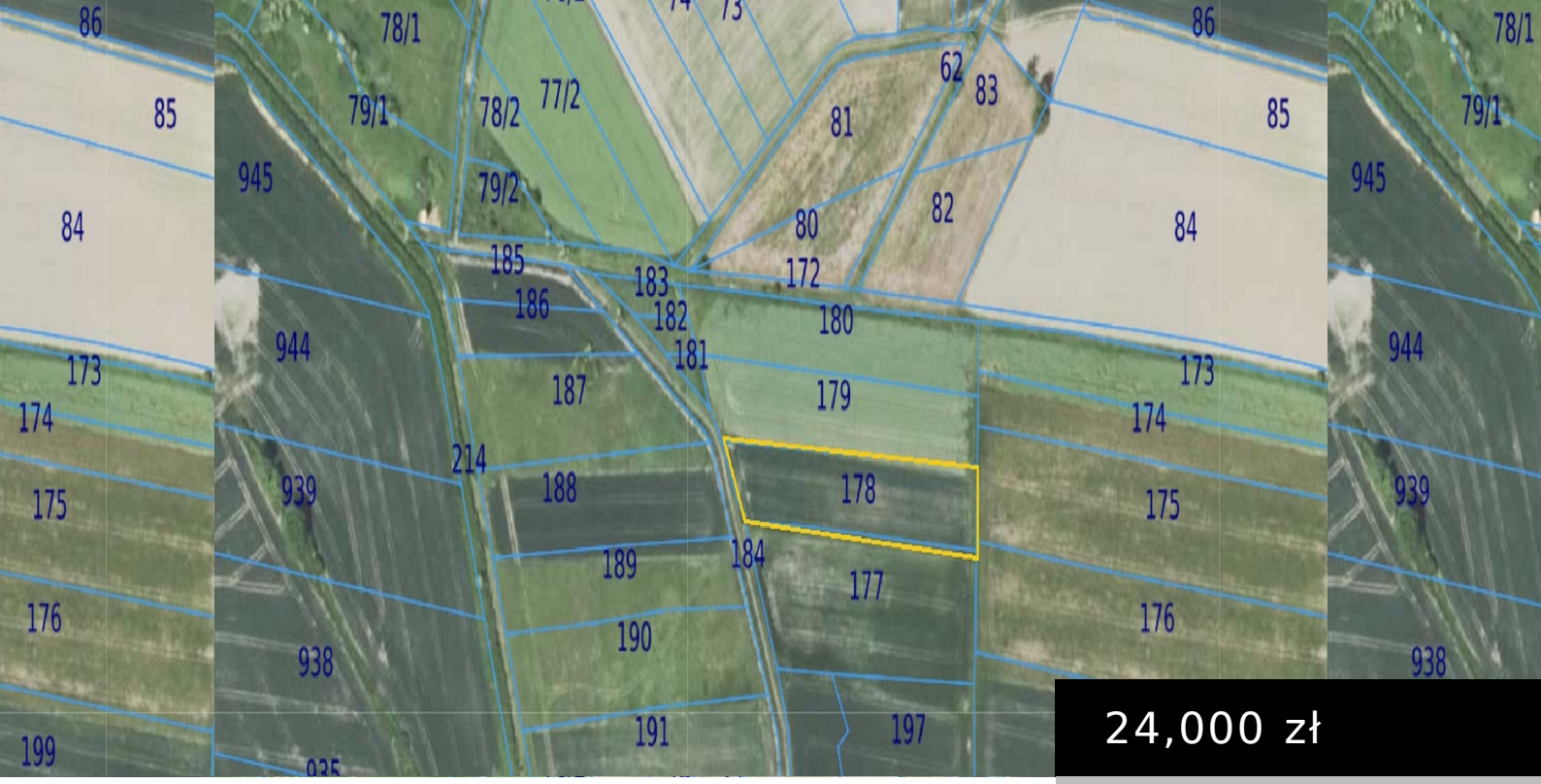

24,000 zł

- Działka
- Sprzedaż

NA SPRZEDAŻ POLE UPRAWNE WE WROCANCE GM.TARNOWIEC

https://victorinihome.pl

Na sprzedaż działka rolna o powierzchni 27 arów (2700 m²), położona w miejscowości Wrocanka, gmina Tarnowiec. Szczegóły oferty: powierzchnia: 27 arów przeznaczenie: grunt rolny teren: płaski dojazd: drogą polną spokojna i cicha okolica w sąsiedztwie pola uprawne oraz zabudowa jednorodzinna Działka idealna pod: uprawy rolne/inwestycję w przyszłości/ lokatę kapitału Atuty: dobra lokalizacja, łatwy dojazd i […]

Jan Victorini
+48 519 420 750

Podstawowe informacje

Powierzchnia: 27arów

Kategoria: Działka

Typ transakcji: Sprzedaż

Data dodania: Dodano 2 miesiące temu